みんなの力を地域の力に！
社協会員募集中！

はちおうじ 社協だより

第199号

7月1日／10月1日／1月4日／3月31日／年4回発行

発行 社会福祉法人
八王子市社会福祉協議会
〒192-8501
八王子市元本郷町三丁目24番1号 八王子市役所内
電 話／042-620-7338
FAX／042-623-6421
メールアドレス／info@8-shakyo.or.jp
HP▶https://www.8-shakyo.or.jp/

本会HPへ二次元コードで簡単アクセス!!

社協だよりの音声データ（CD）を、ボランティアグループ南大沢音訳の会「こだま」のご協力で作成しています。

VEGETABLE OIL INK　UD FONT　FSC ミックス 紙｜責任ある森林管理を支えています FSC® C002724

FSC® 森林認証紙を使用しています。

企業の皆さま！
地域をよく知る私たち社会福祉協議会
ともに地域貢献活動に取り組んでみませんか？

本会は、地域社会の「主役」である市民や企業がつながりあい、支えあいながら、豊かに暮らすことができる地域共生社会の実現を目指しています。

「地域とのつながりを深めたい！」「地域貢献活動は何をしたら…」と考えている企業の皆さまを対象とした『地域福祉応援企業』（年会費30,000円～）という会員制度を行っています。

加入企業の希望や地域ニーズに応じて、企業ごとに地域貢献活動を共に作りあげていきます。ご加入の企業さまには、木工プレートの会員章を贈呈し、社協だより・本会HPにおいて「地域福祉応援企業」として企業名を掲載します。また、地域福祉応援企業を対象とした地域貢献に関する講演や情報交換などを行える機会「地域福祉応援企業の集い」を実施しています。

個人での加入や正会員・賛助会員・特別会員の加入についても、引き続きご協力をお願いします。ご希望の方は、本会窓口までお気軽にお問合せください。令和7年度も会員会費にご協力をお願いいたします。

「地域福祉応援企業の集い」
実際のケースから地域の困りごとを共有し、意見交換を実施しました。

（写真）赤澤会長、豊田常務理事、各地域福祉応援企業の皆さま

地域福祉応援企業一覧（敬称略）

株式会社アイ・エス・ビー
株式会社アクセス
株式会社あられ介護
有限会社石井モータース
株式会社内野製作所
SMBC日興証券株式会社
岡三証券株式会社 八王子支店
株式会社オガワ
おぐら葬祭株式会社 アットイーズ
数井クリニック
株式会社GLOBAL KOEI
株式会社完山金属
シグマ総合事務所
社会保険労務士 あんざい労務事務所
ステラグループ株式会社
多摩つばさ法律事務所
デザインデポ株式会社
東京キリンビバレッジサービス株式会社 多摩支店
株式会社東伸企画
有限会社八王子資源
花御膳
株式会社光企画
株式会社ブライトケア
三井住友信託銀行株式会社八王子支店
南多摩運送株式会社
株式会社ムラタ
明治安田生命保険相互会社 八王子支社
有限会社山川家具店

問合せ ボランティアセンター（市民力支援課）　☎042-673-2011　FAX 042-666-3315

ボランティアセンターが4月1日から新たな場所でスタートします！
電話番号・FAX番号・開所日時が以下のとおり変更します。

新住所　並木町15-15　2F
（西八王子駅から徒歩約20分「散田五丁目」「横山中学」バス停より徒歩約10分）
駐車スペースあり

新電話番号　042-673-2011

新FAX番号　042-666-3315

開所日時　月～土曜日 午前9時～午後4時
（日曜日・祝日、年末年始は休館）

4月5日（土）
10：00～15：00
オープニングイベント開催!!

貸出会議室（大：50名、小10名）があります。
市民活動の場所でお困りの方はぜひご相談ください!!

『第4次いきいきプラン八王子』を策定しました！

本会では、八王子市が策定した「第4期地域福祉計画」を踏まえ、これからの地域福祉を推進するための新たな計画として、令和7年度～令和12年度までを計画期間とする「第4次八王子市地域福祉推進計画 ～第4次いきいきプラン八王子～」を策定しました。

策定された冊子の内容については、
本会の各窓口もしくは
右記の二次元コードよりご覧いただけます。

問合せ 支えあい推進課
☎042-649-8477　FAX 042-649-8478　✉sasaeai@8-shakyo.or.jp

計画の重点取組

～地域座談会の開催と圏域担当職員の役割強化～

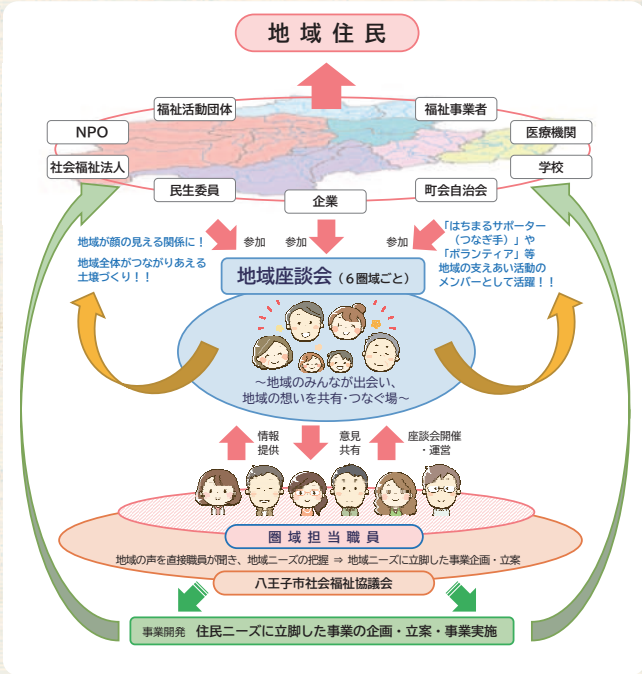

はちおうじひきこもり居場所マップを作成！

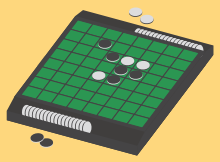

本会は八王子市から委託を受けてはちまるサポートを運営しています。はちまるサポートでは、地域課題に取り組む居場所づくり活動を推進しています。

地域や社会とのつながりが薄れている、ひきこもり状態にある方など、それぞれの状況に応じた居場所活動の支援を行っております。

このたび、本会が把握しているひきこもり居場所活動を記載した『はちおうじひきこもり居場所マップ』を発行いたしました。マップは本会HPからダウンロードできます。

右記二次元コードから詳細をご確認下さい。
各はちまるサポートでもマップを配布しています。

問合せ 支えあい推進課　☎042-649-8477

はちまるサポート長房 戻り移転のお知らせ

このたび「長房ふれあい館」の改修工事完了にともない、一時移転しておりましたコピオ長房から
3/25（火）より下記の場所へ戻り移転することとなりましたのでご案内申しあげます。

移転日	令和7年3月25日（火）	戻り移転先	長房町588 都営長房アパート西1号棟　長房ふれあい館
TEL	042-629-9511	FAX	042-629-9512

問合せ 支えあい推進課　☎042-649-8477　FAX 042-649-8478

はちまるサポート台町移転のお知らせ

はちまるサポート台町は、4月1日より下記へ移転します。
移転に伴い名称も「はちまるサポート子安」に変わります！
（開所時間も変更となります。）引き続きよろしくお願い申しあげます。

はちまるサポート子安

住所	八王子市子安町四丁目7番1号 サザンスカイタワー八王子4階 八王子駅南口総合事務所内
電話	042-649-6955 ※電話番号に変更はありません。
開所時間	月曜日～金曜日 10：00～19：00 日曜日 10：00～16：00

問合せ 支えあい推進課　☎042-649-8477　FAX 042-649-8478

うぃずサービス・支えあい推進課 事務所移転のお知らせ

ボランティアセンター移転に伴い、うぃずサービスおよび支えあい推進課の事務所が、4月1日より下記へ移転します。
いずれも電話・FAX番号に変更はありません。

住所	八王子市東町5番6号クリエイトホール地下1階		
うぃずサービス			
電話	042-649-5010	FAX	042-649-8478
支えあい推進課			
電話	042-649-8477	FAX	042-649-8478

問合せ 支えあい推進課　☎042-649-8477　FAX 042-649-8478

歳末たすけあい運動・赤い羽根共同募金活動

ご協力ありがとうございました

歳末たすけあい募金

種　別	金額（円）
町会・自治会・管理組合	1,528,340
一般個人・団体募金	3,245,678
八王子市シニアクラブ連合会	391,656
大型店舗他募金箱	1,283,502
地域イベントバザー収益金	199,520
合計	6,648,696

赤い羽根共同募金

種　別	金額（円）
町会・自治会・管理組合	2,493,240
八王子市シニアクラブ連合会	79,000
八王子市民生委員児童委員協議会	220,500
一般個人・団体募金	314,347
募金箱	59,536
街頭募金	151,200
地域イベントバザー収益金	24,380
合計	3,342,203

歳末・赤い羽根　町会自治会募金

歳末たすけあい募金		地区連合会（団体数）	赤い羽根共同募金	
金額（円）	件数		金額（円）	件数
30,000	4	中部地区	22,000	3
12,000	2	東部地区	53,600	4
35,000	3	元横地区	35,000	3
45,000	5	東南部地区	57,000	4
50,000	3	南部地区	123,750	4
20,000	1	西部第一地区	23,000	2
101,410	6	西部第二地区	130,000	4
25,000	3	西部第三地区	55,539	4
10,000	1	本町地区	10,000	1
38,320	7	中央地区	168,640	9
41,344	5	東北部地区	125,044	5
178,600	10	浅川地区	223,000	11
22,000	4	由木地区	29,000	6
184,581	15	横山南地区	182,980	15
46,000	8	横山北地区	20,500	5
34,650	7	元八地区	168,187	10
37,600	6	恩方地区	57,300	8
209,160	6	川口地区	366,950	11
35,000	5	加住地区	38,000	5
102,700	9	由井地区	141,300	10
59,025	10	北野地区	44,000	8
1,317,390	120	町自連加入団体計	2,074,790	132
210,950	33	町自連未加入団体計	418,450	44
1,528,340	153	合計	2,493,240	176

【1月末での集計金額となります】

歳末たすけあい募金箱（大型店舗ほか）

店舗名	金額（円）
㈱スーパーアルプスお客様一同	1,134,037
ダイエー西八王子店　募金箱	1,293
ダイエーグルメシティ高尾店　募金箱	4,430
ダイエーイオンフードスタイル大和田店　募金箱	1,253
スーパーオザム大楽寺店　募金箱	9,635
TAIRAYA 東浅川店　募金箱	2,687
エコス川口店　募金箱	826
フードワンゆりのき台店　募金箱	3,612
京王ストアめじろ台店　募金箱	6,838
京王ストア北野店　募金箱	3,216
三和堀之内店　募金箱	4,362
イトーヨーカドー南大沢店　募金箱	1,309
三徳南大沢店　募金箱	3,713
サカガミグランルパ　募金箱	3142
ヤオコー八王子並木町店　募金箱	3628
三和八王子みなみ野店　募金箱	3842
いなげや八王子中野店　募金箱	2,480
八王子エルシィ　募金箱	915
長池公園自然館　募金箱	736
ウェルシア東中野店　募金箱	6,696
GMG 八王子ゴルフ場　募金箱	3,576
道の駅滝山　募金箱	43,496
農産物直売所マルシェ 802　募金箱	4,887
星槎高校　募金箱	18,101
社会福祉協議会窓口　募金箱	14,792
合計	1,283,502

市内にあるスーパーなどの大型店舗、レジャー施設、公共施設等にご協力をいただいています。

株式会社スーパーアルプス　様より

今年も心温まる
募金ありがとうございました！

12月17日（火）株式会社スーパーアルプス 取締役　専務執行役員　管理本部長　久山　謙　様より、歳末たすけあい募金に163万円を超えるご寄付をいただきました。
永年にわたり地域社会への貢献の一環として、市内各店舗に設置されている募金箱と会社からのご寄付をいただいております。
来年度の市内地域福祉推進のために活用させていただきます。
温かいご支援に心より感謝申しあげます。

株式会社 住宅工営　様より

二代にわたり続く地域への思い
～地域還元型募金へ

株式会社 住宅工営様は、1969年創業以来、八王子を中心に地域密着の総合不動産業として地域価値向上に貢献をいただいております。
社会福祉に対しても、前代から毎年継続的にご寄付をいただいており、今年も住宅工営様と住宅工営 家族会様より高額な歳末たすけあい募金のお申し出をいただき、12月6日（金）代表取締役齋藤祥文様より社協名誉会長である初宿市長と赤澤会長へ贈呈されました。
永年にわたる温かいご支援に、心より感謝申しあげます。

赤い羽根共同募金

一般個人・団体募金

5万円以上
東京八王子西ロータリークラブ

3万円以上
東京八王子南ロータリークラブ
東京八王子ロータリークラブ

2万円以上
東京八王子高尾ライオンズクラブ
東京八王子いちょうライオンズクラブ
東京八王子北ロータリークラブ
学童児童・保護者分募金箱
国際ソロプチミスト八王子
東京八王子中央ライオンズクラブ

1万円以上
由木シニアクラブ

5千円以上
東京桑都ライオンズクラブ
社会福祉法人多摩養育園
社協職員一同

5千円以下
社協職員一同
東京八王子ビートレインズ観客一同

合計　314,347円

歳末たすけあい

一般個人・団体募金

100万円以上
㈱住宅工営
白柳雅文

50万円以上
㈱スーパーアルプス代表取締役社長　松本英男

20万円以上
㈱住宅工営　家族会

5万円以上
東京八王子ロータリークラブ

2万円以上
㈱エイト　従業員一同代表梅田友章
東京八王子陵東ライオンズクラブ
学童保育所職員一同
光明第八こども園
小谷田利郎

1万円以上
あずきサロン
堀之内朋友クラブ
東京八王子東ロータリークラブ
社協職員一同
八王子学校給食調理員部会
鹿島さくら会
大塚寿クラブ
南陽台紫陽会
福）多摩養育園　光華
NPOケアセンター八王子
城山保育園職員一同
三田一郎
横川保育園互助会

5千円以上
光明第一保育園
東中野みずほ会
光明第四こども園
福）多摩養育園
光明第七こども園
光明第三こども園
さつき会
伊従みち子
福）多摩養育園　精華
養護老人ホーム楢の里
上柚木柚子の実会
多摩陽光台自治会

5千円未満
光明第五保育園
特別養護老人ホーム椛の里
多摩養育園老人ホーム桜の里
中山シニアクラブ
越野友愛クラブ
養護老人ホーム竹の里
匿名

合計　3,245,678円

問合せ　ボランティアセンター（市民力支援課）　☎042-673-2011　FAX 042-666-2011

はちおうじ子どもの居場所MAP 発行のお知らせ

本会では、八王子の子どもたちの健やかな成長を地域全体でゆるやかに見守り、支える地域づくりを目指しています。
このたび、本会が把握している子どもの居場所団体を掲載した『はちおうじ子どもの居場所MAP』を発行いたしました！
（掲載内容は、令和7年4月1日時点での登録情報に基づいた内容となっております。）
マップの詳細は、二次元コードからご確認ください♬

※利用方法や料金が異なりますので、ご利用の際は事前に各団体にお問合せください。

問合せ ボランティアセンター（市民力支援課）　☎042-673-2011　FAX 042-666-3315

災害ボランティアセンターの運営を一緒に担っていただく市民ボランティアを募集します。

～災害ボランティアリーダー（運営スタッフ）養成講座　新規受講生募集～

「災害ボランティア」や「災害ボランティアセンター」をご存じでしょうか？
「災害ボランティア」は、平成7年の阪神・淡路大震災からはじまった被災地域でのボランティア活動のこと、「災害ボランティアセンター」は、共助による復興支援活動を円滑に行うための拠点のことをいいます。
八王子市内においても2019年東日本台風（台風第19号）による被災の際に、八王子市社会福祉協議会（以下：本会）が開設運営を行い、全国から駆け付けた1,700名を超えるボランティアと共に被災された方や被災地域の要望に基づき復旧活動を実施しました。
災害ボランティアセンターの運営を一緒に担っていただく市民ボランティアを募集します。ぜひ、多くの皆様のお申込みをお待ちしております！

令和7年度　災害ボランティアリーダー（運営スタッフ）養成講座

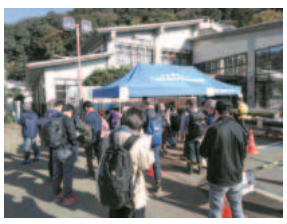

【令和元年東日本台風の活動の様子】

【災害ボランティアセンター運営訓練の様子】

対象者
市内在住・在勤・在学の方で、全回出席できる方

定員
30名

申込開始
4月1日（火）9時～

スケジュール

講座スケジュール

回数	日程	時間	会場
第1回	6月　5日（木）	18時30分～20時30分	まち・なかギャラリーホール
第2回	6月12日（木）	18時30分～20時30分	まち・なかギャラリーホール
第3回	6月19日（木）	18時30分～20時30分	まち・なかギャラリーホール
第4回	6月26日（木）	12時～16時	浅川市民センター

問合せ ボランティアセンター（市民力支援課）☎042-673-2011

聴力が低下しても安心。要約筆記

（写真中央）桃井聰子さんに通訳をする要約筆記者の会の新保治子さん（左）と内藤美智子さん（右）。「早さ、見やすさ、正確さ」を心掛けているそうです。

要約筆記をご存じですか。話の内容を要約して文字で伝える情報保障の一つです。話の内容が聞き取れなくても、言葉を文字で表してくれるので、文章が読めればどなたでも理解できます。
「中途失聴・難聴者友の会」の桃井聰子さんは、6年ほど前から要約筆記を利用しています。病院の診察では、先生の話を要約筆記者が聞き取って即座に文字で伝えてくれるので、よく聞こえなくても自然に会話をすることができます。音声認識アプリを使うこともありますが、ザワザワした場所では雑音も拾ってしまう上、誤訳もあるので、大事な時はやっぱり要約筆記が安心だそうです。
要約筆記には手書きとパソコンがあり、病院、会議、講座などあらゆる所で利用できます。聞こえが悪くなると人と話すのが億劫になりますが、桃井さんは要約筆記があったおかげで講座などに気軽に参加することができ、外に出る楽しみが増えました。
ボランティアセンターでは、市に登録している要約筆記者を聴覚に障害のある人に派遣する事業を行っています。障害者手帳をお持ちの方は無料で利用することができます。詳しくは、八王子市社会福祉協議会のホームページをご覧ください。

講演会などの大きな会場では話者やその場の情報をスクリーンに文字投影して客席全体に見えるようにします。

問合せ ボランティアセンター（市民力支援課）☎042-673-2011

アイバンク福祉基金 助成事業のご案内

～視覚・聴覚障がい者福祉のために～

市内で積極的な社会貢献活動を展開している「東京八王子中央ライオンズクラブ」からの寄付金をもとに、「アイバンク福祉基金」の収益金を活用し助成を行います。詳細は、本会HPをご覧いただくか、下記問合せ先までお電話ください。

対　象　市内の視覚聴覚障がい者福祉を振興・発展させるための事業

助成金額　180,450円（上限額）

申込み　申込書に必要事項をご記入のうえ、添付書類を添えて総務担当（市役所8階）に提出

〆　切　4月30日（水）【郵送必着】

問合せ　総務担当　☎042-620-7338　FAX 042-623-6421

令和6年度

MURAUCHI

株式会社村内ファニチャーアクセス 助成事業報告

㈱村内ファニチャーアクセスの先代社長で現会長の村内道昌氏より、昭和53年から開催されているチャリティーバーゲンの収益の一部を地域福祉の推進のためにと、毎年ご寄付いただいております。この社会貢献活動は、村内健一郎代表取締役社長に引き継がれ、令和6年度も100万円のご寄付をいただきました。寄付金のうち75万円を助成事業の原資に、残りを「地域社会福祉基金」に積み立て、市内の地域福祉推進事業に活用させていただきます。

この助成事業は、市内で社会福祉の発展・向上に寄与する事業に必要な物品購入費を支援するものです。
令和6年度は、(特非) 第三高尾青年の家へ福祉活動に必要なテントの購入費を助成しました。

地域福祉推進のための継続したご寄付に改めて感謝申しあげると共に、この度の助成により各団体の活動がますます発展し、地域福祉をさらに推進していければと思います。

助成金伝達式の様子

(写真前列左から)初宿和夫名誉会長、村内健一郎 村内ファニチャーアクセス代表取締役社長、松本純　特定非営利活動法人サポート高尾　第三高尾青年の家 理事・管理者
(写真後列左から)川野泰弘 OKAY八王子店ショップマネージャー、荻島伸二郎 八王子本店店長、赤澤将会長、豊田聡常務理事、立花等福祉部長

問合せ　総務担当　☎042-620-7338　FAX 042-623-6421

（公益財団法人）中央競馬馬主社会福祉財団

助成事業のご案内

中央競馬馬主社会福祉財団が行っている助成事業です。対象は、社会福祉法人、特定非営利活動（NPO）法人等が運営する社会福祉施設等に対する施設整備等です。

対象事業　福祉車両、送迎用車両、特殊浴槽等備品の購入等で、各種施設の運営に必要なもの

申込期間　4月1日(火)～5月31日(土)

助成金の申請は、各馬主協会または各都道府県共同募金会で受付しています。
- NPO法人の申請については、所在地の社会福祉協議会の推薦状が必要となります。
- 無認可施設については、本会へお問合せください。

問合せ　総務担当
☎042-620-7338　FAX 042-623-6421

第41回 福祉まつり

～笑顔で未来につきすすめ　You! ロード!～

日　程　5月17日（土）　午前10時～午後3時
場　所　西放射線ユーロード（横山町公園～三崎町公園付近）
内　容　八王子市内の福祉施設や団体が参加し、手作り作品・食品やバザー品などの販売、ステージでの活動発表や車いす体験を実施します。

問合せ　ボランティアセンター（市民力支援課）☎042-673-2011

＼成年後見・あんしんサポートセンター八王子からのお知らせ／

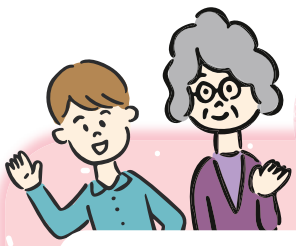

成年後見制度学習会

市民向け

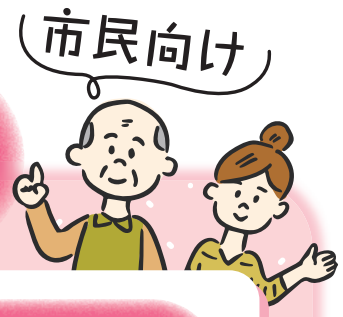

無料　成年後見制度って どんな時に利用する制度？

日　時　①４月３０日（水）午後２時～４時
②６月　３日（火）午後２時～４時
※①、②の内容は同一のものです。

場　所　①クリエイトホール 10 階　第２学習室（東町 5-6）
②八王子まるごとサポートセンター川口
（川口町 908-1　川口事務所２階）

講　師　司法書士（リーガルサポート所属）

内　容　成年後見制度は、どのような人が、どのような時に利用する制度なのか?制度の基本的な説明を、後見業務に携わる司法書士にわかりやすく解説いただきます。

対象者　八王子市内 在住・在勤・在学の方

申込み　20 名 (お電話・FAX にて要予約)

無料　あんしん相続のための 基礎知識

日　時　①５月２１日（水）午後２時～４時
②６月１３日（金）午後２時～４時
※①、②の内容は同一のものです。

場　所　①東京たま未来メッセ3階　第3会議室（明神町 3-19-2）
②南大沢文化会館2階　第3・4会議室（南大沢 2-27）

講　師　司法書士（リーガルサポート所属）

内　容　相続の仕組みがよくわからない。どのような手続きが必要なのか。相続人の中に判断能力の低下した人がいる場合はどうしたらよいのか。このような相続の基本知識について、実際に相続手続きを取り扱う司法書士に解説いただきます。

対象者　八王子市内 在住・在勤・在学の方

申込み　30 名 (お電話・FAX にて要予約)

無料　専門家による成年後見･権利擁護相談

毎月第２・第３火曜日に成年後見制度の利用や権利擁護について、弁護士や司法書士による相談を行っています。自分自身のことや家族のこと、どなたでもご相談いただけますのでお気軽にご連絡ください。ご予約は下記問合せ先まで。各相談日の2営業日前までにお申し込みください。※時間は、午後２時～４時までの間

2025 年	弁護士	司法書士
4 月	8 日	15 日
5 月	13 日	20 日
6 月	10 日	17 日

申し込み・問合せ　成年後見・あんしんサポートセンター八王子　☎ 042-620-7365　FAX 042-623-6421

うぃずサービス

協力会員登録説明会の開催

高齢者や病気、産前産後などでお困りの方の家事援助を行う協力会員の登録説明会を開催します。「お掃除が好き」、「料理が得意」という方、協力会員になって一緒に活動してみませんか？

協力会員には活動時間に応じて活動費が支払われます。（年会費 500 円が必要）

対　象　20 歳以上の方

日　時　5 月 21 日（水）午前 10 時～正午

場　所　館事務所２階（八王子市館町 156 番地）

申し込み・問合せ　支えあい推進課　うぃずサービス
☎ 042-649-5010　FAX 042-649-8478

多様な古書とふれあい、楽しむ場

八王子・古本まつり

荒天中止

第 32 回　八王子古本まつり

日時
5月2日（金）～5月6日（火）
午前10時～午後7時

場所
西放射線ユーロード
（駅前～中町公園まで）

問合せ　八王子古本まつり実行委員会　坂田
☎ 090-5308-2197　✉ gensen31@dance.ocn.ne.jp

セコムグループが運営するサービス付き高齢者向け住宅

リーフエスコート国立富士見台　Leaf Escort

自由に自分らしく。
笑顔あふれる
セカンドライフを

JR南武線「矢川」駅北口より徒歩1分

全室25㎡以上。浴室・キッチン完備

入居一時金
礼　金
更新料不要

月額費用 142,500円～
（共益費・生活支援サービス費込み）
※食事代・光熱費 別途となります。

■住所/〒186-0003 東京都国立市富士見台4丁目10-1 ■敷地面積/1092.80㎡(331.15坪) ■建築延床面積/2463.47㎡(746.51坪)■構造規模/鉄筋コンクリート造地上4階 ■居室数/46室 ■居室面積/全8タイプ25.68㎡～56.76㎡ ■取引様態:賃主 ■共益費(月額)/11,000円～ ■生活支援サービス費(月額)/35,000円(税別) ■敷金(契約時のみ)／賃料の3か月分 ■広告主・運営主体/住宅部分 株式会社荒井商店・介護施設部分 医療法人社団つくし会 ■竣工/2018年2月28日 ■宅地建物取引業 / 東京都知事(14)第25727号 ■広告有効期限/2025年9月30日

詳細はこちら

株式会社荒井商店　SECOM　フリーコール 0800-777-6511
受付時間／午前9:00～午後5:00

自動販売機を活用した地域貢献活動に取り組みませんか

募集中

本会では地域福祉活動の推進のために、企業・法人を対象とした自動販売機の設置事業を実施しています。売上金の一部を活動の財源として、障がい者福祉をはじめとする市内の地域福祉推進に活用する取り組みです。自動販売機の新たな設置や入れ替えを検討している企業・法人の方は、是非ご連絡ください。

市役所８階

市役所１階

問合せ　総務担当　☎042-620-7338　FAX 042-623-6421

学童保育レポート

自分たちで作る心温まる居場所

社会福祉協議会が運営する学童保育所は、彩り豊かな装飾が施された保育室が広がり、温かい雰囲気に包まれています。この装飾は、学童保育所に通う子どもたちが職員とともに季節感を楽しみながら製作したもので、色鮮やかで想像力豊かな世界が広がっています。子どもたちは、職員や友だちと協力することで、仲間意識を育み、コミュニケーションを深めていきます。自分たちの手で作り上げたこの空間は、子どもたちにとって大切な居場所となっています。

折り紙で作成中！

サンタさんへのおねがいごとを書きました。

学童保育所の保育スタッフ募集

（アシスタント職員）

対　象	18歳以上の方（高校生不可）
内　容	保育業務補助(小学1～6年生の児童を対象)
場　所	八王子市内の学童保育所
勤　務	週2日以上勤務できる方（土曜勤務相談）
給　与	時給　1,270円～
申込み	下記問合せ先までお電話ください。

問合せ　学童保育課　☎042-620-7284　FAX 042-625-3580

民生委員・児童委員が訪問調査を実施します！

地域の身近な相談相手である民生委員・児童委員が日頃の見守り活動や災害時の支援などに役立てるため、高齢者世帯の訪問調査を実施します。訪問の際は調査へのご協力をお願いいたします。

＊訪問する民生委員・児童委員は名札と身分証明書を携帯しています。

調査の対象となる方　4月1日現在、75歳以上の単身世帯の方
もしくは、75歳以上の者のみで構成される世帯の方

訪問時期　4月1日～6月30日（予定）

問合せ　ボランティアセンター（市民力支援課）　☎042-673-2011　FAX 042-666-3315
八王子市福祉部福祉政策課　☎042-620-7240　FAX 042-628-2477

八王子社協で働く職員を募集しています！

募集職種

・嘱託職員（福祉職）

市内の地域福祉推進業務
（相談対応や情報の発信・業務に関わる事務全般等）

☑勤務地ははちまるサポートなど。
☑ワード、エクセル等の基本的なPC操作が可能なこと。
☑普通自動車免許を所有していること。
☑一部、資格要件があります。

地域のために一緒に働く方を募集します！
本会の仕事に興味がある方は、お気軽にお問合せください。
皆様からのご応募を心よりお待ちしております。

詳細は本会HPにてご確認ください。

問合せ　総務担当
☎042-620-7338　FAX 042-623-6421

ご寄付の報告

令和6年12月1日～令和7年2月28日・敬称略

クレジットカードで寄付が出来るようになりました！
下記二次元コードを読み込むと、キャッシュレス決済サービスSyncable（シンカブル）のページへ移動します。

一般寄付

100万円以上
株式会社エイト
代表取締役会長　白柳雅文
代表取締役社長　門倉裕
門倉裕

50万円以上
八王子遊技場組合

40万円以上
高尾幼稚園

30万円以上
梅田友章
川幡敏子
川幡和治

株式会社エイト様

20万円以上
豊島弘己
花村忠昭
臼井豊和
匿名1件

10万円以上
松井眞紀子
北川恭至
平澤優美
匿名1件

5万円以上
川口やまゆり住民協議会
陽光流 桜藤和会
みころも幼稚園
サンタの箱募金
くっつきっこ
北野地区住民協議会
上村友恒
匿名1件

1万円以上
八王子市農協
農業祭実行委員会
桑都和太鼓連合会
曹洞宗一歩の会
有限会社小々舎
石川地域住民協議会
オレンジセオリーフィットネス八王子オーパ
セブンスデー・アドベンチスト八王子キリスト教会
ボランティアセンター窓口募金箱
安藤物産株式会社
山川京子
恩曽春美
株式会社ベルク　ぐりーんうぉーく店　お客様一同
株式会社ベルク　フォルテ八王子店　お客様一同
由木東住民協議会
陵南グループ
匿名4件

1万円未満
中散田町会
一水会幹事おやじバンド（石井、熊野、小川）
グリーンチャペル
月光仮面
大横保健福祉センター募金箱
秦玉衣
K−1GYM　RING TAIKOH・ビジョントレーニング道場八王子　卯月昇
はちまるサポート由井窓口募金箱
匿名8件

56件　6,057,330円

物品寄付

志村いづみ
中古車椅子1台

八・シニア連 第11南支部女性部
雑巾210枚

一般社団法人FBSL クローバープロジェクト事務局 代表理事 加々美太一
猿田彦コーヒーギフトBOX250点

澤田由起子
毛糸多数、レース糸多数

宮沢万里子
上着3点

オールジャパン・プロレスリング株式会社
全日本プロレスチケット100枚

喫茶室オリーブ
輪投げ1セット

MS & AD事務サービス株式会社
防災用品多数、文具多数

心健道場 山口征治
里芋1箱、六条麦茶1本

菊地泰子
洋服7点、手芸用品12点

中日本ハイウェイ・エンジニアリング東京株式会社 中央高速事務所
防災食品他多数

杉山章
介護用品9点

福寿園みなみ野
中古車椅子11台

八王子市シニアクラブ連合会女性部
雑巾50枚

匿名　以下、匿名の皆さま（31名）から頂きました
中古車椅子
介護用品
衣類
食品（飲料、冷凍餃子）
文具（2025年カレンダー、ノート等）
手芸用品（布、フェルト、毛糸）
子ども用品（折り紙、おもちゃ、ランドセル等）
日用品（洗剤）
その他（雑巾、薪、アマゾンギフトカード）

45件

オンラインでのご寄付はこちらから
本会に寄付を頂きますと、税額が控除される場合があります。詳しくは税務署にお問合せください。

物品寄付についてのご案内
- 原則 新品・未開封のものに限ります。
- いただいたご寄付は、市内の福祉施設等で活用させていただきます。
※活用先が見つからない場合には、お断りする場合がございます。

問合せ　総務担当
☎042-620-7338　FAX 042-623-6421

物品寄付に関しては原則寄付先が見つかった後の受領とさせて頂いておりますので、物品寄付を検討される方は事前に総務担当までご相談ください。