はちまる通信 in 北部

R5冬号
発行　社会福祉法人 八王子市社会福祉協議会
はちまるサポート石川
はちまるサポート加住

はちまるサポート加住

10/30　加住事務所内1階にオープンしました！

地域の皆様と一緒に、何歳になっても安心して住みやすい地域をつくりたいと思っております。何かお困りのことがございましたら、遠慮なくご相談ください！お待ちしております。

◆担当CSW
久住(くすみ)、小野(おの)の2名体制です。

【問合せ先】
加住町1丁目170番地2 加住事務所内
電話:042-696-3085
FAX:042-696-3086
e-mail:sasaeai-kasumi@8-shakyo.or.jp

はちまるサポート石川

11/1　はちまるサポート石川に着任しました！

11月から担当させていただきます**上里(うえさと)**です。
地域の皆様に助けられ、はちまるサポートが相談窓口として成り立っていると感じる日々です。
相談のハードルが低い窓口となるよう努めていきますので、色々教えていただけると嬉しいです。

◆担当CSW
上里(うえさと)、小出(こいで)の2名体制です。

【問合せ先】
石川町481番地　石川事務所内　2階
電話:042-649-3390
FAX:042-649-2850
e-mail:sasaeai-ishikawa@8-shakyo.or.jp

はちまるサポートってどんなところ？

はちまるサポートは、地域の身近な福祉総合相談窓口です。年齢や性別、障がいの有無は問いません。本人や家族に寄り添いながら、各種関係機関と協力して困りごとの解決を目指す「包括的な相談窓口」として活動しています。困りごとだけでなく、地域の為に活動したいという方もご相談ください。

相談したい

ひきこもり/生活困窮/
ゴミ屋敷/福祉手続き

参加したい

地域活動/講座/イベント/
こども食堂/住民の交流

協力したい

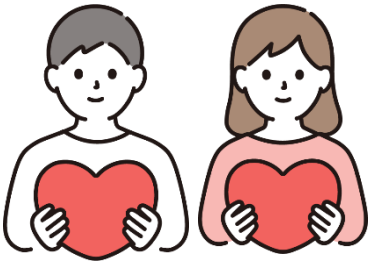

ボランティア/物品寄付/現金寄付

はちまるサポートで出来ること（ご相談は無料です）

① どこに相談したらよいか分からない相談
② ボランティア保険・行事保険の手続き
③ 個人ボランティアの手続き
④ ボランティアの依頼受付や調整（有償・無償）
⑤ 八王子市社会福祉協議会会員会費の受付
⑥ 赤い羽根募金、歳末たすけあい募金の受付
⑦ 車いすの一時的な貸し出し

八王子市社会福祉協議会のHPやInstagramで情報発信しています。
気になる方は左右の二次元コードでチェック！

←社協HP

Instagram→