地域の身近な相談窓口

はちまるサポート浅川

はちまるサポート浅川には地域福祉の専門員がいます

Community
地域の

Consult 浅川スタイル
まずは相談

Social
社会的、社会福祉的な

Start 浅川スタイル
相談することが
解決に向けて
最初の1歩

はちまるサポート
浅川

Worker
専門職です

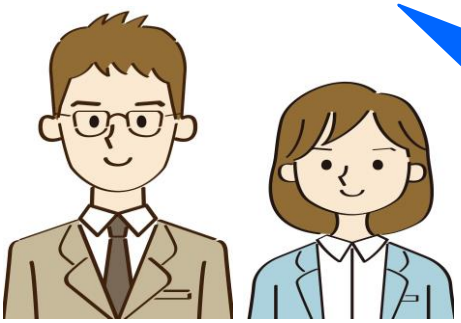

諏訪(SUWA)　佐藤(SATO)

令和5年度4月より新体制となりました。
浅川SSコンビをよろしくお願い致します。

生 活のことで困っている

家 族がひきこもりがち

地 域のために何かしたい！

私たちCSWは、地域に関する幅広いお困りごとの相談を受け、関係機関へおつなぎしたり、解決に向けて一緒に考えます。
その他、居場所づくり、見守り活動やボランティアなど、地域活動に関するお声も聞かせください。

社会福祉法人 八王子市社会福祉協議会
八王子まるごとサポートセンター 浅川
☎ 629-9444 / FAX 629-9445
✉ sasaeai-asakawa@8-shakyo.or.jp
【開　所】9:00～17:00 月～土※日・祝日・市民センター休館日・年末年始休み
【住　所】〒193-0844 八王子市高尾町1652-1 浅川市民センター1階

担当エリア
裏高尾町・高尾町・南浅川町
西浅川町・東浅川町・廿里町
初沢町・狭間町・散田町