地域の身近な相談窓口
八王子まるごとサポートセンター館
（愛称：はちまるサポート館）

自分のことや家族のことで相談したい

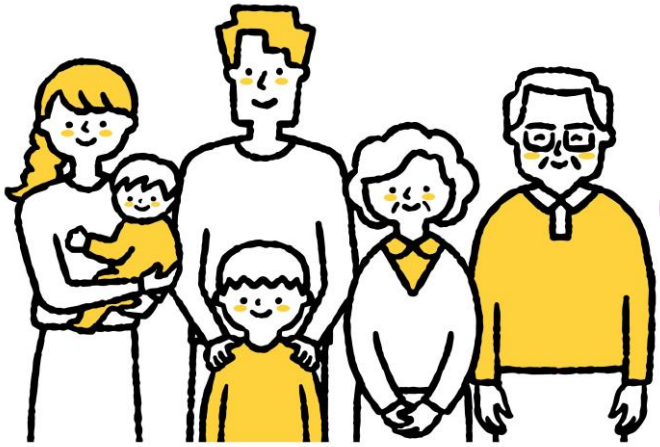

自分の住むまちで何か活動できないかな

地域に気になる人が大丈夫かしら・・・

どこに相談したらいいのかな

仕事もひと段落したし、地域のために何かできることはないかな？

はちまるサポートにお気軽にご相談ください

- はちまるサポート館には、生活課題の解決に向け、ご相談をお聞きしたり、関係機関につなぐ役割をもつ、福祉の専門職であるCSW（コミュニティーソーシャルワーカー）がいます。
- 地域にお住まいのみなさんが、住み慣れた地域で安心して、いきいきと暮らしていくために、お困りごとのご相談を受け付けています。
- ご来所が難しい場合は、お電話や、訪問で相談をうかがいます。
- 居場所づくり・見守り活動・ボランティアなど、地域で活動したい！という方もぜひお声をお聞かせください！

社会福祉法人 八王子市社会福祉協議会

八王子まるごとサポートセンター 館

☎ 673-5540 / FAX 673-5441

✉ sasaeai-tate@8-shakyo.or.jp

【開 所】9:00～17:00 月～土 ※日・祝日・年末年始休み

【住 所】〒193-0944 八王子市館町156番地 館事務所内1階